CENTRO
AGUA • ENERGÍA • SUSTENTABILIDAD
H. AYUNTAMIENTO | 2018 • 2021

ORGANIGRAMA

Coordinación de Transparencia y Acceso a la Información Pública

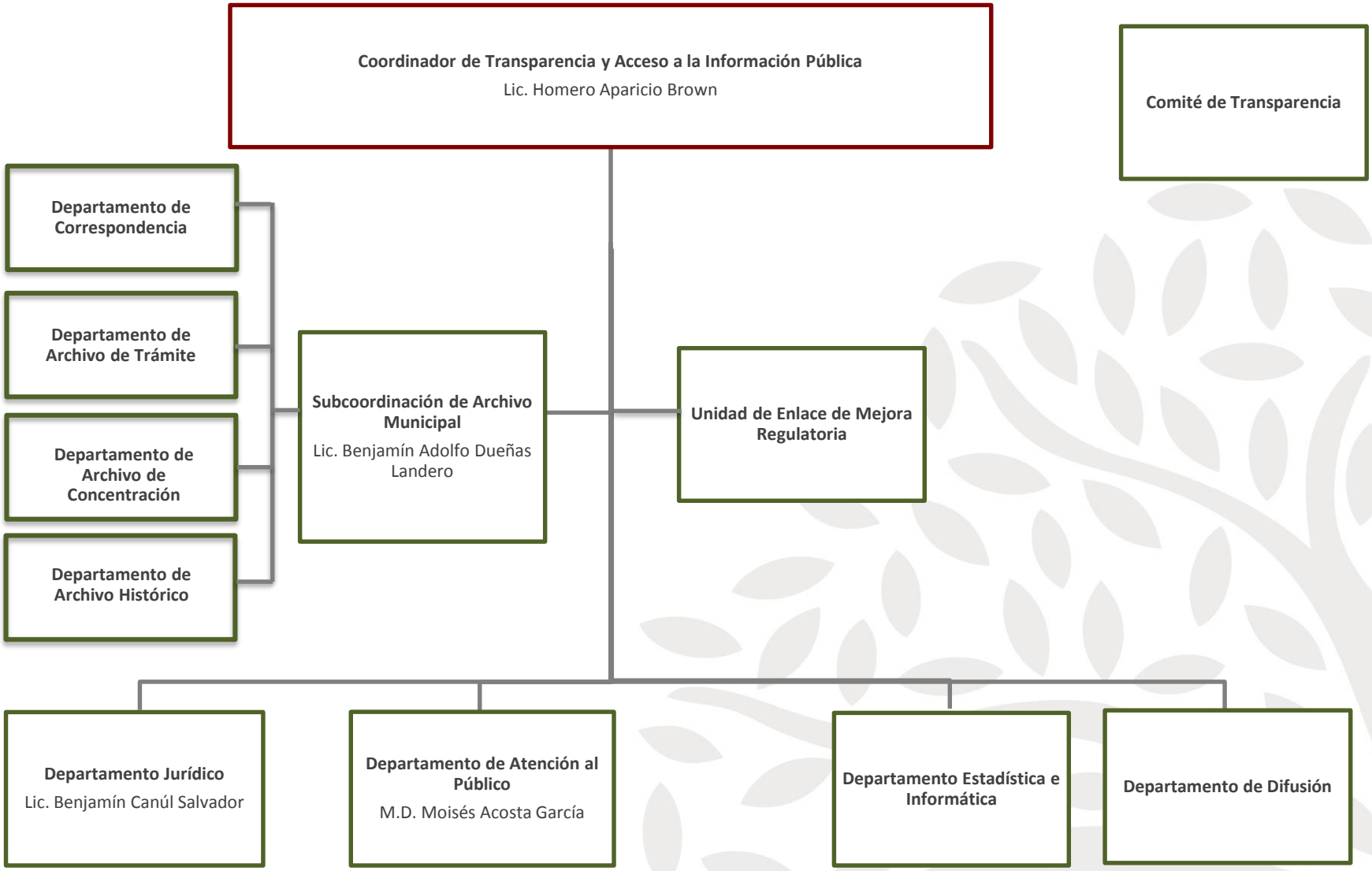

AGUA • ENERGÍA • SUSTENTABILIDAD